

CORTE A - A'  
ESC: 1/50

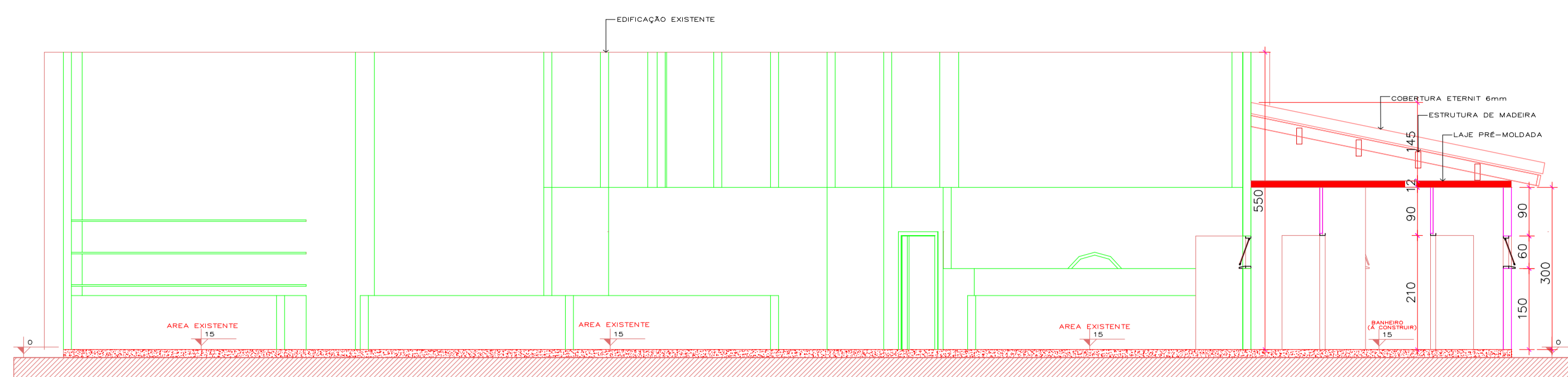

CORTE B - B'  
ESC: 1/50

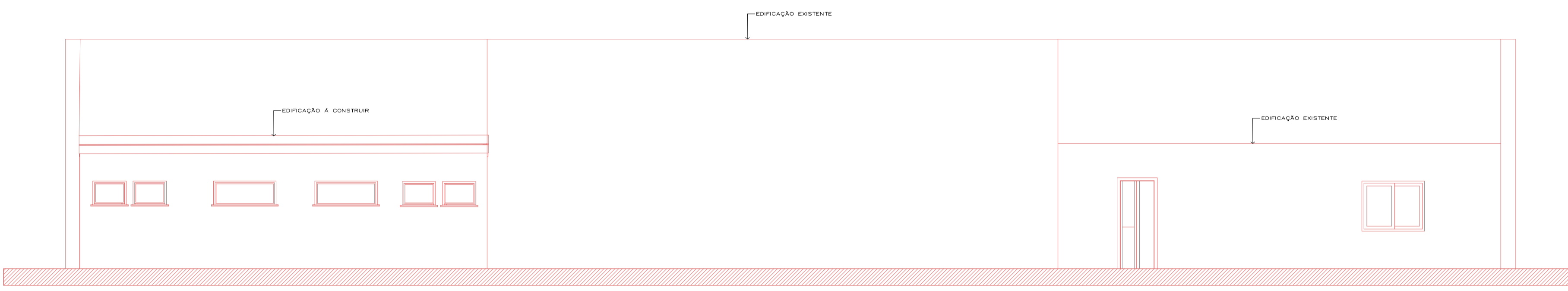

ELEVAÇÃO LATERAL  
ESC: 1/50

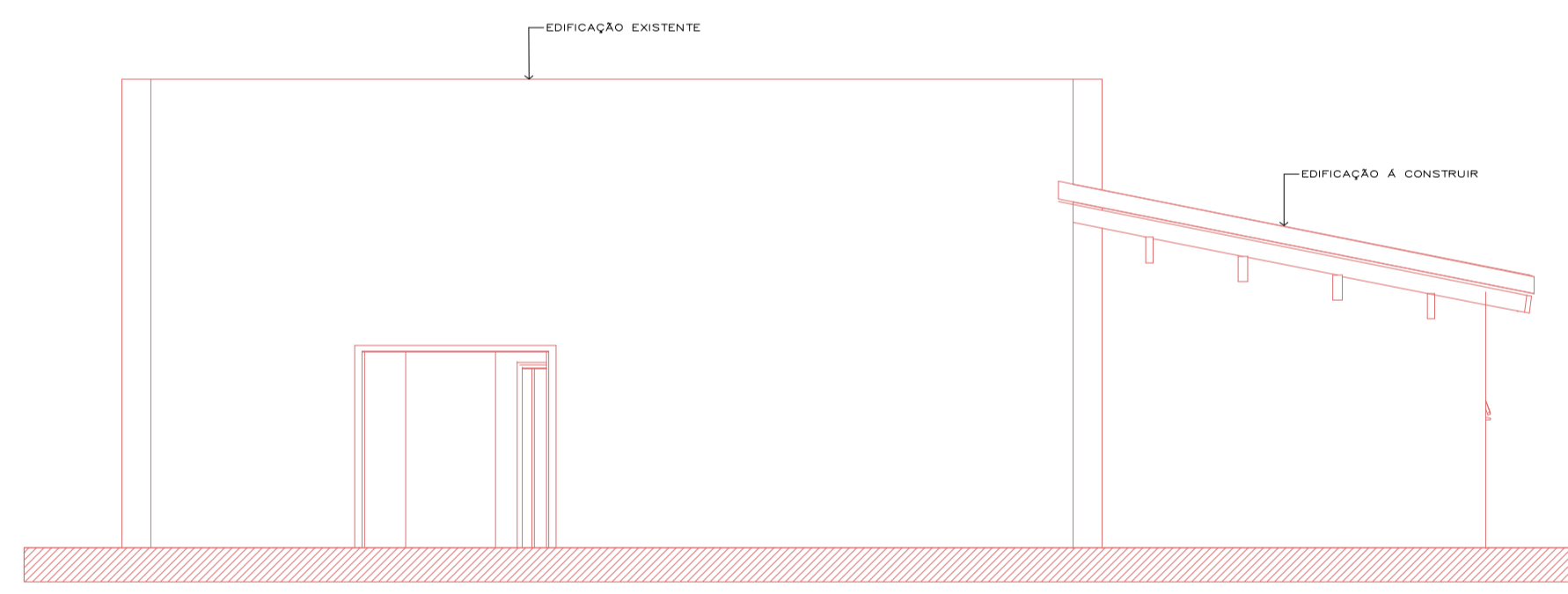

ELEVAÇÃO FRONTAL  
ESC: 1/50

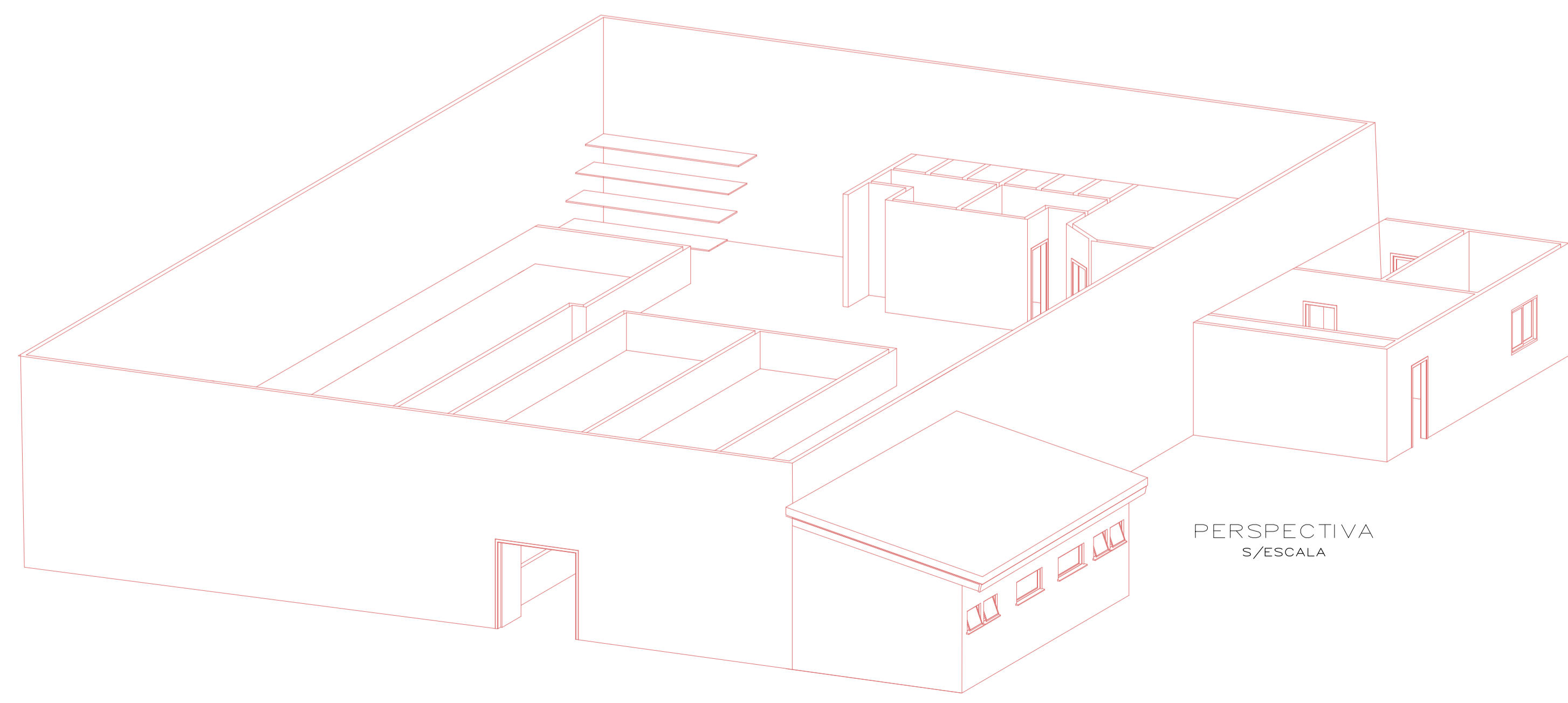

PERSPECTIVA  
S/ESCALA

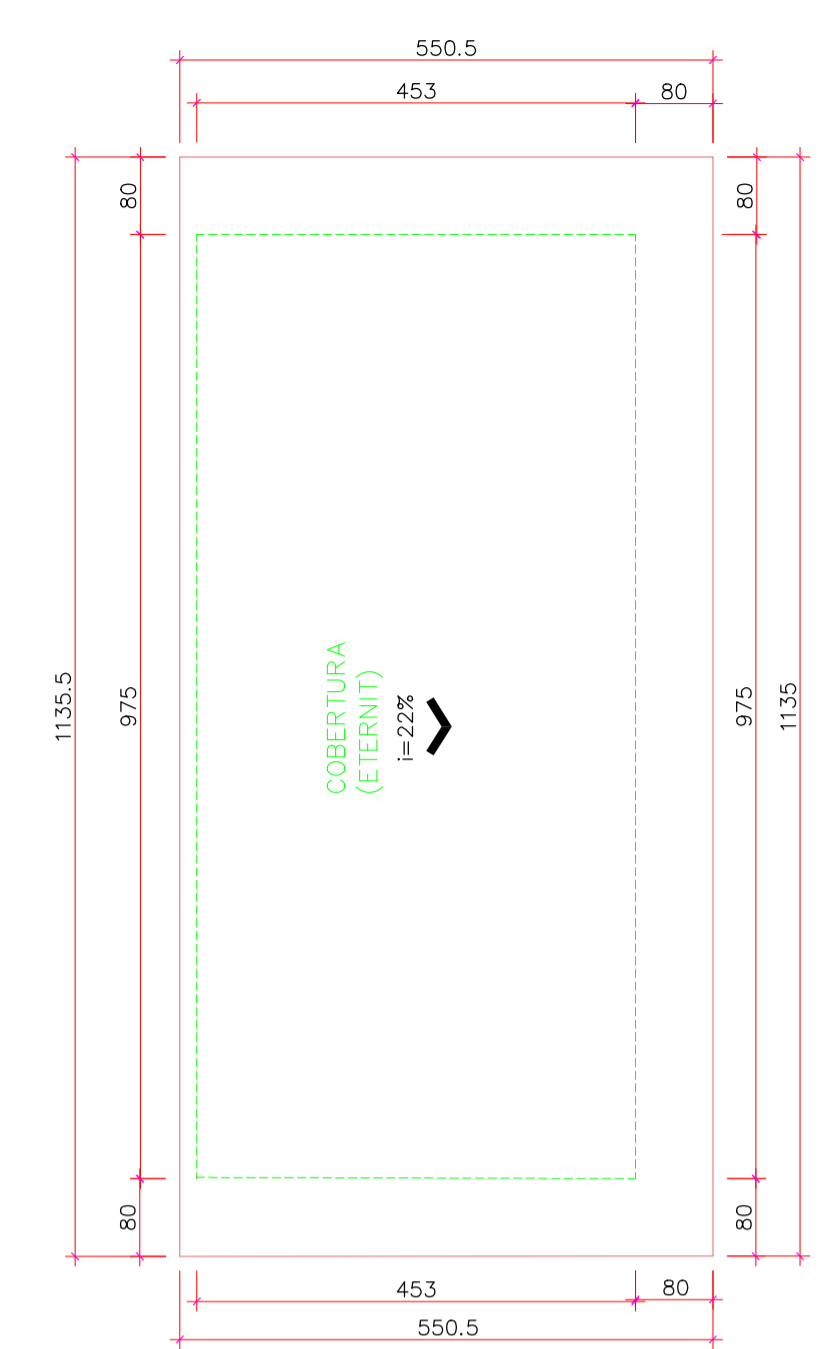

COBERTURA  
ESC: 1/50

LEGENDA  
 COBERTURA ———  
 PAREDE - - - - -

|  |                                   |            |    |
|--|-----------------------------------|------------|----|
| <b>DIREITOS AUTORAIS RESERVADOS</b>  |                                   |            |    |
| ALTERAÇÕES DO PROJETO SOMENTE PODERÃO SER EFETUADAS MEDIANTE AUTORIZAÇÃO DO PROJETISTA   |                                   |            |    |
| <br><b>AMARP</b><br><small>Associação dos Municípios do Alto Vale do Rio do Peixe</small> | TÍTULO                            | PRANCHA    |    |
|  | <b>CENTRO ESPORTIVO S. VELOSO</b> |            | 02 |
| REFERÊNCIA   | ASSINATURA                        |            |    |
| CORTE A - A' / CORTE B - B'<br>ELEVAÇÃO FRONTAL/ELEVAÇÃO LATERAL<br>PLANTA DE COBERTURA  |                                   |            |    |
| PROPRIETÁRIO   | ASSINATURA                        |            |    |
| P. M. SALTO VELOSO   |                                   |            |    |
| RESPONSÁVEL TÉCNICO  | ASSINATURA                        |            |    |
| JEAN MARCELO ZIERO   |                                   |            |    |
| CAU/BR A32454-0  |                                   |            |    |
| DESENHO  | ESCALA                            | PREFEITURA |    |
| ARQ. JEAN  | INDICADA                          |            |    |
|  | DATA                              |            |    |
|  | SET/2024                          |            |    |
| Av. Manoel Roque, 99<br>Videira - SC<br>Fone 5660255   |                                   |            |    |